Jul
03
2020

PROGRAMA DE INCLUSIÓN ENERGÉTICA

EBP

EGEA

RedPE
Red de Pobreza Energética

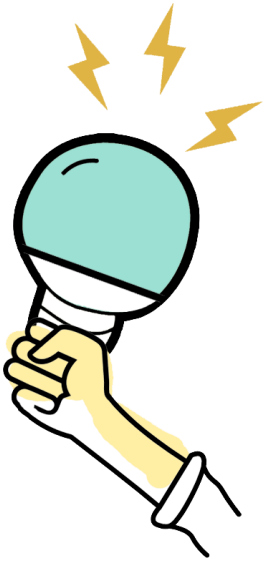

BOLETÍN #1

DESAFÍO INCLUSIÓN ENERGÉTICA

www.inclusionenergetica.com

POWERHOUSE ENERGY INSTITUTE
Colorado State University

ACERA
Por Un Chile 100% Renovable

Generadoras de Chile

Agencia de Sostenibilidad Energética

COMITÉ SOLAR E INNOVACIÓN ENERGÉTICA

CORFO

enel

GENERADORA METROPOLITANA
Una empresa AME y EDF

COPEC

ENGIE

DESAFÍO INCLUSIÓN ENERGÉTICA _ *Boletín 1*

El Desafío de Inclusión Energética es organizado por EBP Chile, Egea ONG y La Red de Pobreza Energética, impulsado por el **Programa de Inclusión Energética**, el cual busca busca articular proyectos concretos orientados a enfrentar la pobreza energética en Chile y Latinoamérica.

Es un **concurso público** que busca el escalamiento de soluciones innovadoras que permitan reducir la condición de pobreza o vulnerabilidad energética territorial en familias de Chile. Lo anterior, desde la perspectiva del **acceso, calidad y equidad energética.**

La visión del equipo

Equipo directivo: EBP Chile, Egea ONG y RedPE.

*La conservación del hábitat y el **bienestar de generaciones futuras** son las principales motivaciones de nuestra empresa.*

*Un mundo donde el **desarrollo humano** se establece en armonía con el **medio ambiente** y sus **recursos**.*

*Favorecer vínculos de colaboración (...) que permita abordar los desafíos de la **pobreza energética** en Chile*

Y de nuestros Socios

Patrocinadores: ACERA, Generadoras de Chile y ASE.

*Un **Chile sustentable**, basado en energía eléctrica generada 100% mediante fuentes renovables.*

*Un **Chile más eléctrico**, con energía más eficiente, renovable, confiable y sustentable.*

*Ser reconocida como una organización cercana, que lidera el cambio hacia **un país que usa sus recursos energéticos** de manera **eficiente y sustentable**..*

Auspiciadores

CORFO, ENEL, Generadora Metropolitana, COPEC y ENGIE.

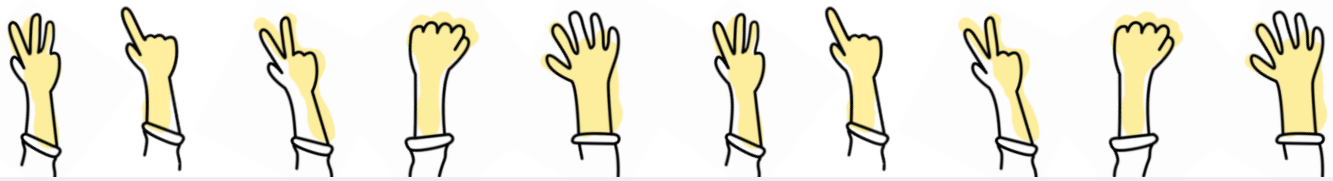

DESAFÍO INCLUSIÓN ENERGÉTICA _ *Boletín 1*

Fases del Concurso

JUNIO	JULIO	AGOSTO	SEPT.
Difusión previa	Postulación Concurso	Mentoría seleccionados	

- Lanzamiento Concurso — BOLETÍN
- Selección Participantes — BOLETÍN
- Implementación Proyectos — BOLETÍN
- MONITOREO

Medios de Difusión

www.inclusionenergetica.com

@inclusionenergetica

+ Páginas y redes sociales colaboradores

Últimas publicaciones

PROGRAMA DE INCLUSIÓN ENERGÉTICA

www.inclusionenergetica.com

ACERA

www.acera.cl

Algunas piezas gráficas

PRONTO!

Video para presentación del Desafío por redes sociales

¡ Próximos pasos !

- *Finalizar procesos administrativos de contratación*
- *Elaboración de video de convocatoria*
- *Lanzamiento Concurso en mes de julio*

RUBÉN MÉNDEZ
ruben.mendez@ebpchile.cl
+569 57810474
www.ebpchile.cl

EBPO